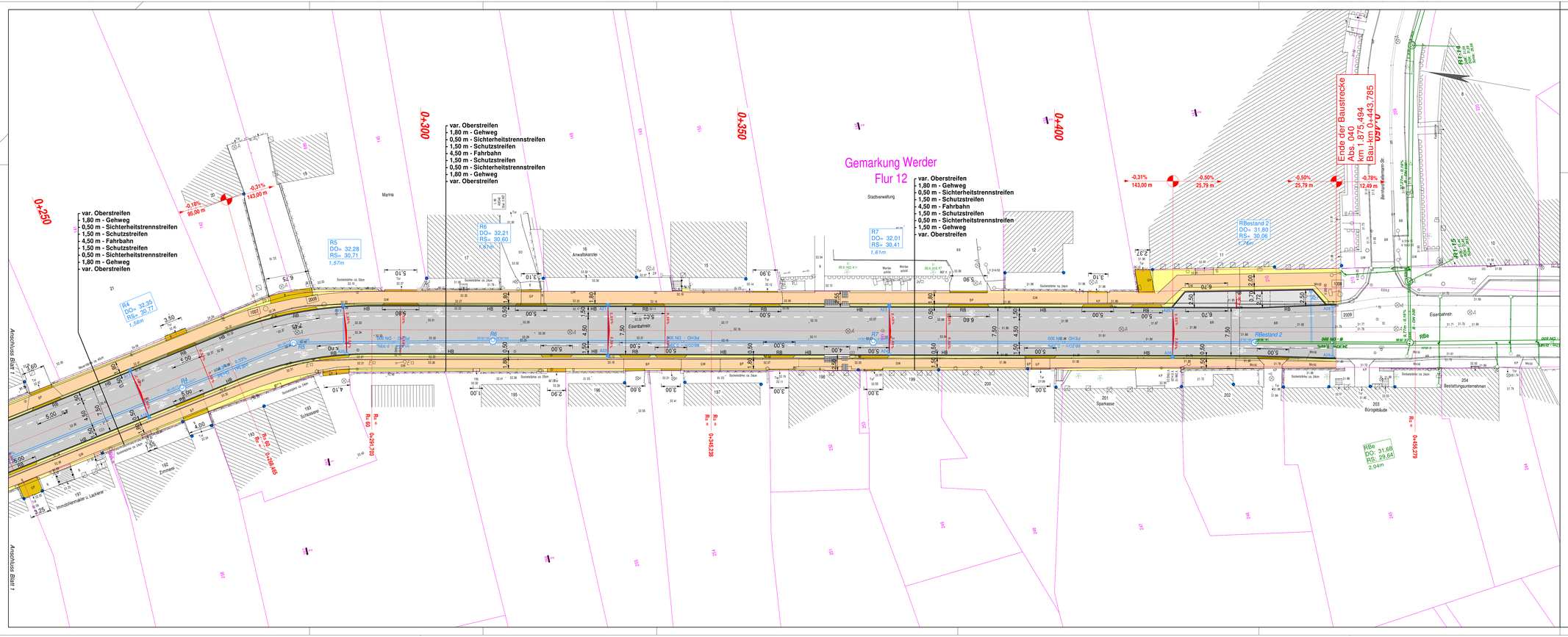

LEGENDE:

Zufahrt mit Nummer

Oberstreifen
Gehweg
Sicherheitstrennstreifen
Pendelrinne
Schutzstreifen
Fahrstreifen
Fahrstreifen
Schutzstreifen
Pendelrinne
Sicherheitstrennstreifen
Gehweg
Oberstreifen

Neigungsbrechpunkt mit Angabe von Gefälle (-) und Steigung (+) in Prozent, Länge der Gefälle- (Steigung-) Strecke und Halbmesser

Tiefpunkt der Gradiente

Hochpunkt der Gradiente

Querneigung Fahrbahn

geplanter Regenwasserkanal

geplanter Ablauf

1 2

Höhensystem: DHHN 92

Lagesystem: ETRS 89

I.B.S. Ingenieurbüro für Siedlungswasserwirtschaft und Straßenbau
Gröll, Krause, Krüger, Mallon Partnerschaftsgesellschaft
Beratende Ingenieure
Brücker Str. 55c, 14547 Beelitz, Tel.:033204/324-0, Fax.:-21
E - Mail: info@IBS-Beelitz.de

	Datum	Zeichen
bearbeitet	09.2023	Scheib
gezeichnet	09.2023	Scheib
geprüft		

LS Landesbetrieb Straßenwesen
Dezernat Planung West
Steinstraße 104 - 106
14480 Potsdam

	Datum	Name	Unterschrift
bearbeitet			
gezeichnet			
geprüft			

Ausf.-Nr.:

Nr.	Art der Änderung	Datum	Zeichen

VORENTWURF

LAND BRANDENBURG

Straße: L 90
Abschn.-Nr.: Abs. 040
Station: km 2.298 bis 1.875
Baulänge: 0,042 km

PROJIS-Nr.:

Unterlage / Blatt-Nr.: 5 / 2

Lageplan

Maßstab: 1 : 250

L90 - Ortsdurchfahrt Werder - 1. BA, 2. TA

Bau-km 0+021,463 bis 0+443,785

aufgestellt:

P:\LS Potsdam\L90 OD Werder\Gesnivoor\Lageplan LFH 3 - 08.2023 - Bearbeitung.GVP